Medeltidsveckan
på Gotland 2 – 9 aug 2009
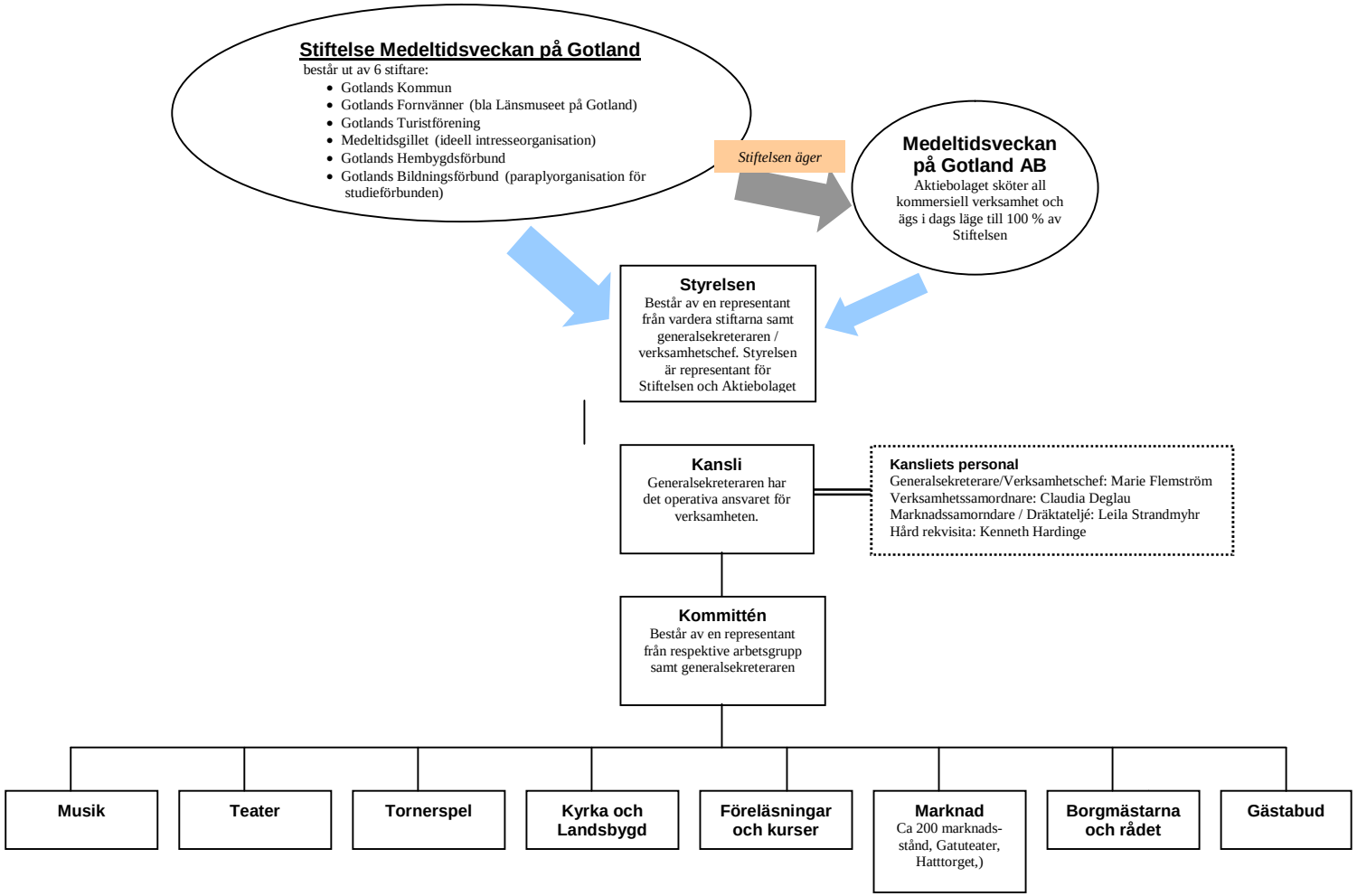
Organisationsschema Medeltidsveckan på Gotland